

SITUACIÓN DEFICIENCIAS DETERMINADAS

PREVIO

DURANTE

POSTERIOR

DEPARTAMENTO:	Alta Verapaz	MUNICIPIO:	San Pedro Carcha
NOMBRE DEL ESTABLECIMIENTO:	EORM	DIRECCIÓN DEL ESTABLECIMIENTO:	Aldea Seheliha
CÓDIGO DEL ESTABLECIMIENTO:	16-09-0337-43	FECHA:	09 de abril de 2024



Foto1: El techo del modulo 1 del establecimiento requiere sustitucion



Foto 2: La estructura metalica del establecimiento no son aptas para su uso



Foto 3: Los sanitarios requieren la colocacion de nuevas puertas

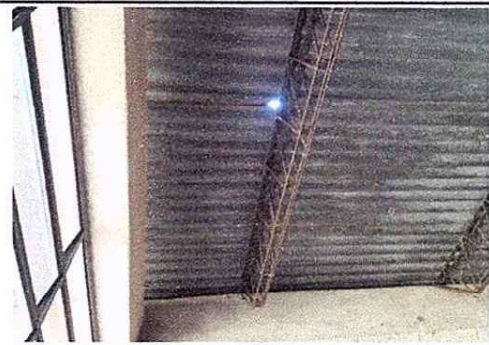

Foto 4: se observa el corredor de la escuela en mal estado



Foto 5: La paredes del establecimiento muestra el deterioro de pintura



Foto 6: se observa la cocina a un costado de la escuela en mal estado.

Observación: Si es necesario se pueden agregar hojas adicionales y actualizar el número de hojas.

Mauricio

Firma y sello del Presidente de la OPF



[Firma]

Firma y Sello Director Centro Educativo Público

